

**Federalno ministarstvo finansija**



# Analiza utjecaja

**Prijedlog Zakona o porezu na dohodak**

**Prijedlog Zakona o doprinosima**



**Federalno ministarstvo finansija**

# **- na budžete kantona i općina**

**Prijedlog zakona o porezu na dohodak**

## **Federalno ministarstvo finansija**

**Simulacije poreza na dohodak od nesamostalnog rada i obaveznih doprinosa rađena je na sljedećim pretpostavkama:**

- (1) Poslodavci će isplaćivati prosječan iznos naknade na ime toplog obroka (TO) od 0,5% ili 0,75% ili 1% prosječne plaće u Federaciji (tri scenarija);**
- (2) Poslodavci će isplaćivati prosječan iznos naknade na prijevoz od 53,00 KM za jedan mjesec odnosno 636,00 KM za godinu;**
- (3) 20% poslodavac će isplaćivati iznos regresa od 50% prosječne plaće u Federaciji (na osnovu istorijskog ponašanja poslodavaca);**
- (4) Minimalna plaća u Federaciji iznosi 60% od prosječne plaće u Federaciji.**

# Federalno ministarstvo finansija

## Simulacija po kantonima - porez na dohodak od nesamostalne djelatnosti – Varijanta Topli obrok (TO – 0,5% od prosječne plaće)

KANTON	% promjena	Simulirani iznos 2018	Simulirani iznos 2019	Simulirani iznos 2020
UNSKO-SANSKI KANTON	-19,22%	-3.538.860	-3.908.999	-3.969.386
POSAVSKI KANTON	-20,23%	-621.798	-677.982	-696.243
TUZLANSKI KANTON	-17,88%	-8.543.178	-9.397.660	-10.183.768
ZENIČKO-DOBOJSKI KANTON	-20,73%	-8.049.138	-8.823.086	-8.775.699
BOSANSKO-PODRINJSKI KANTON	-19,76%	-873.401	-889.225	-901.968
SREDNJOBOSANSKI KANTON	-25,19%	-5.104.636	-5.807.589	-5.831.108
HERCEGOVAČKO-NERETVANSKI KANTON	-13,19%	-4.274.016	-4.773.085	-4.706.862
ZAPADNO-HERCEGOVAČKI KANTON	-14,20%	-1.537.327	-1.676.122	-1.699.242
KANTON SARAJEVO	-10,09%	-11.540.967	-12.765.245	-13.001.310
KANTON 10	-8,85%	-511.104	-542.865	-572.068
<b>UKUPNO</b>	<b>-15,02%</b>	<b>-44.594.425</b>	<b>-49.261.860</b>	<b>-50.337.655</b>

Objasnenje tabele:

U koloni % promjena dat je procentualni utjecaj na budžete kantona i jedinica lokalne samouprave, ukoliko svi poslodavci odluče da isplaćuju 0,5% od prosječne plaće na ime naknade na ime toplog obroka.

U koloni Simulirani iznos 2018. dati su iznosi razlike koja bi se naplatila na ime poreza na dohodak od nesamostalne djelatnosti u 2018. godini da se primjenjivao novi Zakon o porezu na dohodak

U koloni Simulirani iznos 2019 dati su iznosi razlike koja bi se naplatila na ime poreza na dohodak od nesamostalne djelatnosti u 2019. godini da se primjenjivao novi Zakon o porezu na dohodak

U koloni Simulirani iznos 2020 dati su iznosi razlike koja bi se naplatila na ime poreza na dohodak od nesamostalne djelatnosti u 2020. godini da se primjenjivao novi Zakon o porezu na dohodak

Projekcija - Zakon o porezu na dohodak

# Federalno ministarstvo finansija

## Simulacija po kantonima - porez na dohodak od nesamostalne djelatnosti – Varijanta Topli obrok (TO – 0,75% od prosječne plaće)

KANTON	% promjena	Simulirani iznos 2018	Simulirani iznos 2019	Simulirani iznos 2020
UNSKO-SANSKI KANTON	-11,91%	-2.192.915	-2.422.278	-2.459.697
POSAVSKI KANTON	-12,12%	-372.526	-406.186	-417.127
TUZLANSKI KANTON	-9,82%	-4.692.058	-5.161.355	-5.593.099
ZENIČKO-DOBOJSKI KANTON	-12,75%	-4.950.628	-5.426.645	-5.397.499
BOSANSKO-PODRINJSKI KANTON	-11,16%	-493.277	-502.214	-509.411
SREDNJOBOSANSKI KANTON	-17,23%	-3.491.579	-3.972.400	-3.988.487
HERCEGOVAČKO-NERETVANSKI KANTON	-6,25%	-2.025.216	-2.261.697	-2.230.317
ZAPADNO-HERCEGOVAČKI KANTON	-6,33%	-685.301	-747.173	-757.479
KANTON SARAJEVO	-4,22%	-4.826.847	-5.338.884	-5.437.614
KANTON 10	-0,51%	-29.453	-31.284	-32.967
<b>UKUPNO</b>	<b>-7,99%</b>	<b>-23.759.801</b>	<b>-26.270.115</b>	<b>-26.823.698</b>

Objasnenje tabele:

U koloni % promjena dat je procentualni utjecaj na budžete kantona i jedinica lokalne samouprave, ukoliko svi poslodavci odluče da isplaćuju 0,75% od prosječne plaće na ime naknade na ime toplog obroka.

U koloni Simulirani iznos 2018 dati su iznosi razlike koja bi se naplatila na ime poreza na dohodak od nesamostalne djelatnosti u 2018. godini da se primjenjivao novi Zakon o porezu na dohodak

U koloni Simulirani iznos 2019 dati su iznosi razlike koja bi se naplatila na ime poreza na dohodak od nesamostalne djelatnosti u 2019. godini da se primjenjivao novi Zakon o porezu na dohodak

U koloni Simulirani iznos 2020 dati su iznosi razlike koja bi se naplatila na ime poreza na dohodak od nesamostalne djelatnosti u 2020. godini da se primjenjivao novi Zakon o porezu na dohodak

Projekcija - Zakon o porezu na dohodak

# Federalno ministarstvo finansija

## Simulacija po kantonima - porez na dohodak od nesamostalne djelatnosti – Varijanta Topli obrok (TO – 1% od prosječne plaće)

KANTON	% promjena	Simulirani iznos 2018	Simulirani iznos 2019	Simulirani iznos 2020
UNSKO-SANSKI KANTON	-0,27%	-49.713	-54.913	-55.761
POSAVSKI KANTON	1,69%	51.945	56.638	58.164
TUZLANSKI KANTON	1,93%	922.166	1.014.401	1.099.255
ZENIČKO-DOBOJSKI KANTON	-1,11%	-430.996	-472.437	-469.900
BOSANSKO-PODRINJSKI KANTON	0,25%	11.050	11.250	11.412
SREDNJOBOSANSKI KANTON	-8,27%	-1.675.877	-1.906.660	-1.914.381
HERCEGOVAČKO-NERETVANSKI KANTON	3,83%	1.241.052	1.385.968	1.366.738
ZAPADNO-HERCEGOVAČKI KANTON	5,07%	548.891	598.446	606.701
KANTON SARAJEVO	2,99%	3.419.969	3.782.764	3.852.717
KANTON 10	11,80%	681.471	723.820	762.757
<b>UKUPNO</b>	<b>1,72%</b>	<b>4.719.958</b>	<b>5.139.277</b>	<b>5.317.701</b>

### Objašnjenje tabele:

U koloni % promjena dat je procentualni utjecaj na budžete kantona i jedinica lokalne samouprave, ukoliko svi poslodavci odluče da isplaćuju 1% od prosječne plaće na ime naknade na ime toplog obroka.

U koloni Simulirani iznos 2018 dati su iznosi razlike koja bi se naplatila na ime poreza na dohodak od nesamostalne djelatnosti u 2018. godini da se primjenjivao novi Zakon o porezu na dohodak

U koloni Simulirani iznos 2019 dati su iznosi razlike koja bi se naplatila na ime poreza na dohodak od nesamostalne djelatnosti u 2019. godini da se primjenjivao novi Zakon o porezu na dohodak

U koloni Simulirani iznos 2020 dati su iznosi razlike koja bi se naplatila na ime poreza na dohodak od nesamostalne djelatnosti u 2020. godini da se primjenjivao novi Zakon o porezu na dohodak

Projekcija - Zakon o porezu na dohodak

## Simulacija raspodjele poreza na dohodak – UNSKO-SANSKI KANTON

UNSKO-SANSKI KANTON	% promjena	Simulirani iznos 2018	Simulirani iznos 2019	Simulirani iznos 2020
Porez na dohodak od nesamostalne djelatnosti			-	
a) TO 0,5%	-19,22%	-3.538.860	-3.908.999	-3.969.386
b) TO 0,75%	-11,91%	-2.192.915	-2.422.278	-2.459.697
c) TO 1%	-0,27%	-49.713	-54.913	-55.761
Porez na dohodak od samostalne djelatnosti	30,00%	296.889	316.539	255.800
Porez na dohodak od imovine i imovinskih prava	30,00%	58.227	64.395	44.575
Porez na dohodak od ulaganja kapitala	30,00%	908.674	1.109.110	956.725
Porez na dohodak na dobitke iz nagradnih igara i igara na sreću	416,66%	8.643.138	9.799.426	7.806.542
Porez na dohodak od drugih samostalnih djelatnosti i konačna	19,01%	575.797	702.806	606.245
<b>Sum</b>				
Ukupni porez sa varijantom TO 0,5%		6.943.865	8.083.277	5.700.500
Ukupni porez sa varijantom TO 0,75%		8.289.811	9.569.998	7.210.188
Ukupni porez sa varijantom TO 1%		10.433.012	11.937.363	9.614.124

## Simulacija raspodjele poreza na dohodak – UNSKO-SANSKI KANTON

Šifre općina			2018			2019			2020		
Općina	Šifra općine	Procenat	Ukupni porez sa varijantom TO 0,5%	Ukupni porez sa varijantom TO 0,75%	Ukupni porez sa varijantom TO 1%	Ukupni porez sa varijantom TO 0,5%	Ukupni porez sa varijantom TO 0,75%	Ukupni porez sa varijantom TO 1%	Ukupni porez sa varijantom TO 0,5%	Ukupni porez sa varijantom TO 0,75%	Ukupni porez sa varijantom TO 1%
UNSKO-SANSKI KANTON			4,551,009	5,433,142	6,837,796	5,297,780	6,272,177	7,823,748	3,736,108	4,725,557	6,301,097
Bihać	003	44.08%	1,054,729	1,259,169	1,584,707	1,227,798	1,453,621	1,813,209	865,869	1,095,181	1,460,324
Bosanska Krupa	008	8.99%	215,132	256,831	323,231	250,432	296,493	369,838	176,610	223,383	297,860
Bosanski Petrovac	011	3.41%	81,619	97,439	122,630	95,011	112,486	140,312	67,004	84,749	113,005
Cazin	019	15.38%	367,925	439,240	552,799	428,297	507,072	632,508	302,044	382,036	509,410
Ključ	048	4.00%	95,828	114,403	143,980	111,553	132,070	164,741	78,669	99,504	132,679
Sanski Most	076	10.53%	251,877	300,699	378,440	293,208	347,136	433,008	206,776	261,538	348,736
Velika Kladuša	097	10.25%	245,275	292,817	368,521	285,522	338,037	421,658	201,356	254,682	339,595
Bužim	124	3.36%	80,472	96,070	120,908	93,677	110,906	138,342	66,063	83,559	111,418



## Simulacija raspodjele poreza na dohodak – POSAVSKI KANTON

POSAVSKI KANTON	% promjena	Simulirani iznos 2018	Simulirani iznos 2019	Simulirani iznos 2020
Porez na dohodak od nesamostalne djelatnosti				
a) TO 0,5%	-20,23%	-621.798	-677.982	-696.243
b) TO 0,75%	-12,12%	-372.526	-406.186	-417.127
c) TO 1%	1,69%	51.945	56.638	58.164
Porez na dohodak od samostalne djelatnosti	30,00%	64.173	49.152	45.177
Porez na dohodak od imovine i imovinskih prava	30,00%	16.309	77.295	60.155
Porez na dohodak od ulaganja kapitala	30,00%	184.725	161.896	158.684
Porez na dohodak na dobitke iz nagradnih igara i igara na sreću	416,66%	1.929.380	1.799.180	1.437.539
Porez na dohodak od drugih samostalnih djelatnosti i konačna	19,01%	117.054	102.588	100.553
<b>Sum</b>				
Ukupni porez sa varijantom TO 0,5%		1.689.842	1.512.127	1.105.865
Ukupni porez sa varijantom TO 0,75%		1.939.115	1.783.923	1.384.982
Ukupni porez sa varijantom TO 1%		2.363.585	2.246.747	1.860.272

# Federalno ministarstvo finansija

## Simulacija raspodjele poreza na dohodak – POSAVSKI KANTON

Šifre općina			2018			2019			2020		
Općina	Šifra općine	Procenat	Ukupni porez sa varijantom TO 0,5%	Ukupni porez sa varijantom TO 0,75%	Ukupni porez sa varijantom TO 1%	Ukupni porez sa varijantom TO 0,5%	Ukupni porez sa varijantom TO 0,75%	Ukupni porez sa varijantom TO 1%	Ukupni porez sa varijantom TO 0,5%	Ukupni porez sa varijantom TO 0,75%	Ukupni porez sa varijantom TO 1%
<b>POSAVSKI KANTON</b>			<b>1,107,523</b>	<b>1,270,896</b>	<b>1,549,094</b>	<b>991,048</b>	<b>1,169,183</b>	<b>1,472,518</b>	<b>724,784</b>	<b>907,717</b>	<b>1,219,222</b>
Orašje	068	61.80%	359,874	412,959	503,356	322,027	379,909	478,474	235,508	294,950	396,169
Odžak	066	31.35%	182,582	209,515	255,378	163,381	192,747	242,754	119,485	149,643	200,997
Domaljevac-Samac	012	6.85%	39,889	45,773	55,793	35,694	42,110	53,035	26,104	32,693	43,912

Projekcija - Zakon o porezu na dohodak po  
općinama

Simulacija raspodjele poreza na dohodak –  
TUZLANSKI KANTON

TUZLANSKI KANTON	% promjena	Simulirani iznos 2018	Simulirani iznos 2019	Simulirani iznos 2020
Porez na dohodak od nesamostalne djelatnosti				
a) TO 0,5%	-17,88%	-8.543.178	-9.397.660	-10.183.768
b) TO 0,75%	-9,82%	-4.692.058	-5.161.355	-5.593.099
c) TO 1%	1,93%	922.166	1.014.401	1.099.255
Porez na dohodak od samostalne djelatnosti	30,00%	684.593	880.379	745.346
Porez na dohodak od imovine i imovinskih prava	30,00%	86.416	115.372	104.195
Porez na dohodak od ulaganja kapitala	30,00%	2.011.522	2.096.050	2.145.326
Porez na dohodak na dobitke iz nagradnih igara i igara na sreću	416,66%	14.615.622	16.411.354	13.614.986
Porez na dohodak od drugih samostalnih djelatnosti i konačna	19,01%	1.274.634	1.328.197	1.359.422
<b>Sum</b>				
Ukupni porez sa varijantom TO 0,5%		10.129.609	11.433.692	7.785.507
Ukupni porez sa varijantom TO 0,75%		13.980.728	15.669.998	12.376.177
Ukupni porez sa varijantom TO 1%		19.594.953	21.845.753	19.068.530

## Simulacija raspodjele poreza na dohodak – TUZLANSKI KANTON

Šifre općina			2018			2019			2020		
Općina	Šifra općine	Procenat	Ukupni porez sa varijantom TO 0,5%	Ukupni porez sa varijantom TO 0,75%	Ukupni porez sa varijantom TO 1%	Ukupni porez sa varijantom TO 0,5%	Ukupni porez sa varijantom TO 0,75%	Ukupni porez sa varijantom TO 1%	Ukupni porez sa varijantom TO 0,5%	Ukupni porez sa varijantom TO 0,75%	Ukupni porez sa varijantom TO 1%
TUZLANSKI KANTON			6,156,776	8,497,487	11,909,812	6,949,398	9,524,225	13,277,849	4,732,031	7,522,240	11,589,853
Banovići	001	6.15%	244,289	337,164	472,559	275,739	377,903	526,840	187,758	298,468	459,863
Gračanica	035	7.20%	286,237	395,060	553,704	323,087	442,794	617,305	219,999	349,719	538,828
Gradačac	036	6.32%	250,915	346,309	485,376	283,218	388,153	541,129	192,850	306,563	472,336
Kalesija	044	3.90%	155,007	213,938	299,849	174,962	239,788	334,291	119,136	189,384	291,793
Kladanj	047	1.51%	60,025	82,845	116,113	67,752	92,855	129,451	46,134	73,337	112,994
Čelić	056	0.67%	26,757	36,929	51,759	30,202	41,391	57,704	20,565	32,691	50,369
Lukavac	057	10.89%	432,791	597,332	837,202	488,509	669,506	933,368	332,639	528,777	814,710
Srebrenik	085	5.43%	215,625	297,603	417,111	243,385	333,562	465,023	165,727	263,447	405,905
Tuzla	094	45.03%	1,789,006	2,469,159	3,460,696	2,019,323	2,767,503	3,858,213	1,375,011	2,185,776	3,367,723
Živinice	106	10.45%	414,985	572,756	802,757	468,410	641,961	894,967	318,953	507,021	781,191
Doboj-Istok	128	1.29%	51,170	70,624	98,984	57,758	79,157	110,354	39,329	62,519	96,325
Sapna	138	0.55%	21,808	30,099	42,186	24,615	33,736	47,031	16,761	26,644	41,052
Teočak	142	0.61%	24,217	33,425	46,847	27,335	37,463	52,228	18,613	29,588	45,588

Simulacija raspodjele poreza na dohodak –  
ZENIČKO-DOBOJSKI KANTON

ZENIČKO-DOBOJSKI KANTON	% promjena	Simulirani iznos 2018	Simulirani iznos 2019	Simulirani iznos 2020
Porez na dohodak od nesamostalne djelatnosti				
a) TO 0,5%	-20,73%	-8.049.138	-8.823.086	-8.775.699
b) TO 0,75%	-12,75%	-4.950.628	-5.426.645	-5.397.499
c) TO 1%	-1,11%	-430.996	-472.437	-469.900
Porez na dohodak od samostalne djelatnosti	30,00%	675.619	759.739	660.213
Porez na dohodak od imovine i imovinskih prava	30,00%	89.593	97.155	161.054
Porez na dohodak od ulaganja kapitala	30,00%	1.529.901	1.609.287	1.521.893
Porez na dohodak na dobitke iz nagradnih igara i igara na sreću	416,66%	9.646.125	10.755.718	9.768.415
Porez na dohodak od drugih samostalnih djelatnosti i konačna	19,01%	969.447	1.019.751	964.373
<b>Sum</b>				
Ukupni porez sa varijantom TO 0,5%		4.861.546	5.418.564	4.300.249
Ukupni porez sa varijantom TO 0,75%		7.960.057	8.815.005	7.678.448
Ukupni porez sa varijantom TO 1%		12.479.689	13.769.212	12.606.048

# Federalno ministarstvo finansija

## Simulacija raspodjele poreza na dohodak – ZENIČKO-DOBOJSKI KANTON

Šifre općina			2018			2019			2020		
Općina	Šifra općine	Procenat	Ukupni porez sa varijantom TO 0,5%	Ukupni porez sa varijantom TO 0,75%	Ukupni porez sa varijantom TO 1%	Ukupni porez sa varijantom TO 0,5%	Ukupni porez sa varijantom TO 0,75%	Ukupni porez sa varijantom TO 1%	Ukupni porez sa varijantom TO 0,5%	Ukupni porez sa varijantom TO 0,75%	Ukupni porez sa varijantom TO 1%
ZENIČKO-DOBOJSKI KANTON			3,163,894	5,180,405	8,121,782	3,526,401	5,736,805	8,961,003	2,798,602	4,997,134	8,204,016
Breza	016	3.20%	54,292	88,894	139,368	60,512	98,442	153,768	48,023	85,750	140,779
Kakanj	043	13.74%	233,247	381,907	598,750	259,972	422,926	660,619	206,317	368,396	604,813
Maglaj	060	5.08%	86,221	141,174	221,332	96,100	156,337	244,202	76,266	136,180	223,573
Olovo	067	2.46%	41,789	68,423	107,273	46,577	75,772	118,358	36,964	66,003	108,360
Tešanj	090	12.10%	205,485	336,451	527,485	229,029	372,588	581,990	181,761	324,549	532,826
Vareš	096	2.13%	36,223	59,309	92,984	40,373	65,679	102,593	32,041	57,211	93,926
Visoko	098	10.47%	177,693	290,945	456,141	198,052	322,194	503,273	157,177	280,652	460,759
Zavidovići	102	5.51%	93,592	153,243	240,252	104,315	169,702	265,077	82,786	147,821	242,685
Zenica	103	37.79%	641,478	1,050,325	1,646,688	714,976	1,163,135	1,816,840	567,415	1,013,167	1,663,361
Žepče	105	4.73%	80,223	131,354	205,935	89,415	145,462	227,214	70,961	126,707	208,020
Doboj-Jug	132	1.44%	24,510	40,132	62,918	27,319	44,442	69,420	21,680	38,712	63,555
Usora	025	1.35%	22,898	37,493	58,781	25,522	41,520	64,855	20,255	36,166	59,376

Projekcija - Zakon o porezu na dohodak po općinama

## Simulacija raspodjele poreza na dohodak – BOSANSKO-PODRINJSKI KANTON

BOSANSKO-PODRINJSKI KANTON	% promjena	Simulirani iznos 2018	Simulirani iznos 2019	Simulirani iznos 2020
Porez na dohodak od nesamostalne djelatnosti				
a) TO 0,5%	-19,76%	-873.401	-889.225	-901.968
b) TO 0,75%	-11,16%	-493.277	-502.214	-509.411
c) TO 1%	0,25%	11.050	11.250	11.412
Porez na dohodak od samostalne djelatnosti	30,00%	14.071	19.221	14.906
Porez na dohodak od imovine i imovinskih prava	30,00%	446	18.976	853
Porez na dohodak od ulaganja kapitala	30,00%	169.856	186.984	164.581
Porez na dohodak na dobitke iz nagradnih igara i igara na sreću	416,66%	873.763	1.013.974	853.586
Porez na dohodak od drugih samostalnih djelatnosti i konačna	19,01%	107.632	118.486	104.290
<b>Sum</b>				
Ukupni porez sa varijantom TO 0,5%		292.366	468.416	236.248
Ukupni porez sa varijantom TO 0,75%		672.490	855.427	628.805
Ukupni porez sa varijantom TO 1%		1.176.818	1.368.891	1.149.627

# Federalno ministarstvo finansija

## Simulacija raspodjele poreza na dohodak – BOSANSKO-PODRINJSKI KANTON

Šifre općina		2018			2019			2020			
Općina	Šifra općine	Procenat	Ukupni porez sa varijantom TO 0,5%	Ukupni porez sa varijantom TO 0,75%	Ukupni porez sa varijantom TO 1%	Ukupni porez sa varijantom TO 0,5%	Ukupni porez sa varijantom TO 0,75%	Ukupni porez sa varijantom TO 1%	Ukupni porez sa varijantom TO 0,5%	Ukupni porez sa varijantom TO 0,75%	Ukupni porez sa varijantom TO 1%
BOSANSKO-PODRINJSKI KANTON			191,617	440,750	771,286	307,000	560,647	897,171	154,837	412,119	753,466
Goražde	033	94.76%	95,467	219,589	384,267	152,952	279,323	446,985	77,142	205,324	375,388
Foča	134	3.42%	3,441	7,914	13,849	5,512	10,067	16,109	2,780	7,400	13,529
Pale	136	1.83%	1,842	4,238	7,415	2,952	5,390	8,626	1,489	3,962	7,244

Projekcija – Zakon o porezu na dohodak po  
kantonima



## Simulacija raspodjele poreza na dohodak – SREDNJOBOSANSKI KANTON

SREDNJOBOSANSKI KANTON	% promjena	Simulirani iznos 2018	Simulirani iznos 2019	Simulirani iznos 2020
Porez na dohodak od nesamostalne djelatnosti				
a) TO 0,5%	-25,19%	-5.104.636	-5.807.589	-5.831.108
b) TO 0,75%	-17,23%	-3.491.579	-3.972.400	-3.988.487
c) TO 1%	-8,27%	-1.675.877	-1.906.660	-1.914.381
Porez na dohodak od samostalne djelatnosti	30,00%	328.346	369.834	321.073
Porez na dohodak od imovine i imovinskih prava	30,00%	30.659	44.368	42.795
Porez na dohodak od ulaganja kapitala	30,00%	949.858	925.887	932.426
Porez na dohodak na dobitke iz nagradnih igara i igara na sreću	416,66%	9.790.922	9.557.400	7.503.626
Porez na dohodak od drugih samostalnih djelatnosti i konačna	19,01%	601.893	586.704	590.848
<b>Sum</b>				
Ukupni porez sa varijantom TO 0,5%		6.597.042	5.676.605	3.559.659
Ukupni porez sa varijantom TO 0,75%		8.210.099	7.511.794	5.402.280
Ukupni porez sa varijantom TO 1%		10.025.802	9.577.534	7.476.386

# Federalno ministarstvo finansija

## Simulacija raspodjele poreza na dohodak – SREDNJOBOSANSKI KANTON

Šifre općina			2018			2019			2020		
Općina	Šifra općine	Procenat	Ukupni porez sa varijantom TO 0,5%	Ukupni porez sa varijantom TO 0,75%	Ukupni porez sa varijantom TO 1%	Ukupni porez sa varijantom TO 0,5%	Ukupni porez sa varijantom TO 0,75%	Ukupni porez sa varijantom TO 1%	Ukupni porez sa varijantom TO 0,5%	Ukupni porez sa varijantom TO 0,75%	Ukupni porez sa varijantom TO 1%
<b>SREDNJOBOSANSKI KANTON</b>			3,958,225	4,926,060	6,015,481	3,405,963	4,507,076	5,746,520	2,135,796	3,241,368	4,485,832
Bugojno	017	11.18%	295,080	367,230	448,445	253,910	335,996	428,395	159,220	241,639	334,412
Busovača	018	5.62%	148,233	184,478	225,276	127,551	168,787	215,203	79,984	121,387	167,992
Donji Vakuf	026	4.15%	109,444	136,204	166,326	94,174	124,619	158,889	59,054	89,623	124,032
Dobrezici	050	0.14%	3,805	4,735	5,782	3,274	4,332	5,524	2,053	3,116	4,312
Fojnica	030	5.81%	153,441	190,959	233,191	132,033	174,717	222,764	82,794	125,652	173,894
Gornji Vakuf	034	5.07%	133,729	166,427	203,233	115,070	152,272	194,146	72,158	109,510	151,554
Jajce	042	9.82%	259,195	322,572	393,910	223,032	295,136	376,298	139,858	212,254	293,744
Kiseljak	046	9.08%	239,479	298,035	363,947	206,067	272,686	347,674	129,219	196,108	271,401
Kreševo	051	2.79%	73,492	91,462	111,689	63,238	83,683	106,696	39,655	60,182	83,288
Novi Travnik	065	10.98%	289,818	360,682	440,449	249,382	330,005	420,756	156,381	237,330	328,449
Travnik	091	23.91%	630,873	785,129	958,764	542,852	718,351	915,897	340,409	516,618	714,964
Vitez	100	11.45%	302,228	376,126	459,308	260,060	344,135	438,772	163,077	247,493	342,513

Projekcija - Zakon o porezu na dohodak po općinama

## Simulacija raspodjele poreza na dohodak – HERCEGOVAČKO-NERETVANSKI KANTON

HERCEGOVAČKO-NERETVANSKI KANTON	% promjena	Simulirani iznos 2018	Simulirani iznos 2019	Simulirani iznos 2020
Porez na dohodak od nesamostalne djelatnosti				
a) TO 0,5%	-13,19%	-4.274.016	-4.773.085	-4.706.862
b) TO 0,75%	-6,25%	-2.025.216	-2.261.697	-2.230.317
c) TO 1%	3,83%	1.241.052	1.385.968	1.366.738
Porez na dohodak od samostalne djelatnosti	30,00%	342.057	378.963	320.102
Porez na dohodak od imovine i imovinskih prava	30,00%	108.511	101.406	177.153
Porez na dohodak od ulaganja kapitala	30,00%	1.499.100	1.927.269	1.578.758
Porez na dohodak na dobitke iz nagradnih igara i igara na sreću	416,66%	13.988.490	16.106.892	12.678.405
Porez na dohodak od drugih samostalnih djelatnosti i konačna	19,01%	949.930	1.221.246	1.000.406
<b>Sum</b>				
Ukupni porez sa varijantom TO 0,5%		12.614.072	14.962.690	11.047.963
Ukupni porez sa varijantom TO 0,75%		14.862.872	17.474.078	13.524.507
Ukupni porez sa varijantom TO 1%		18.129.140	21.121.743	17.121.563

# Federalno ministarstvo finansija

## Simulacija raspodjele poreza na dohodak – HERCEGOVAČKO-NERETVANSKI KANTON

Šifre općina			2018			2019			2020		
Općina	Šifra općine	Procenat	Ukupni porez sa varijantom TO 0,5%	Ukupni porez sa varijantom TO 0,75%	Ukupni porez sa varijantom TO 1%	Ukupni porez sa varijantom TO 0,5%	Ukupni porez sa varijantom TO 0,75%	Ukupni porez sa varijantom TO 1%	Ukupni porez sa varijantom TO 0,5%	Ukupni porez sa varijantom TO 0,75%	Ukupni porez sa varijantom TO 1%
HERCEGOVAČKO-NERETVANSKI KANTON			8,013,720	9,442,382	11,517,443	9,505,797	11,101,282	13,418,643	7,018,771	8,592,119	10,877,329
Čapljina	021	7.62%	350,409	412,879	503,613	415,652	485,416	586,746	306,904	375,700	475,624
Čitluk	023	6.38%	293,700	346,060	422,110	348,384	406,858	491,788	257,235	314,898	398,650
Grad Mostar	180	63.82%	2,935,773	3,459,153	4,219,338	3,482,385	4,066,880	4,915,830	2,571,280	3,147,665	3,984,837
Jablanica	041	3.85%	177,301	208,909	254,819	210,312	245,612	296,883	155,288	190,098	240,657
Konjic	049	10.20%	469,318	552,986	674,511	556,700	650,139	785,853	411,049	503,191	637,023
Neum	107	1.61%	73,923	87,102	106,244	87,687	102,405	123,782	64,745	79,259	100,339
Prozor-Rama	073	2.86%	131,679	155,154	189,251	156,196	182,413	220,491	115,330	141,183	178,733
Ravno	207	0.20%	8,978	10,579	12,904	10,650	12,438	15,034	7,864	9,626	12,187
Stolac	086	3.46%	159,271	187,665	228,907	188,926	220,636	266,693	139,497	170,767	216,185

Projekcija - Zakon o porezu na dohodak po  
općinama

**Simulacija raspodjele poreza na dohodak –  
ZAPADNO-HERCEGOVAČKI KANTON**

ZAPADNO-HERCEGOVAČKI KANTON	% promjena	Simulirani iznos 2018	Simulirani iznos 2019	Simulirani iznos 2020
Porez na dohodak od nesamostalne djelatnosti				
a) TO 0,5%	-14,20%	-1.537.327	-1.676.122	-1.699.242
b) TO 0,75%	-6,33%	-685.301	-747.173	-757.479
c) TO 1%	5,07%	548.891	598.446	606.701
Porez na dohodak od samostalne djelatnosti	30,00%	84.330	90.322	67.381
Porez na dohodak od imovine i imovinskih prava	30,00%	7.587	8.814	9.088
Porez na dohodak od ulaganja kapitala	30,00%	496.315	528.936	475.457
Porez na dohodak na dobitke iz nagradnih igara i igara na sreću	416,66%	5.375.142	6.039.071	5.339.631
Porez na dohodak od drugih samostalnih djelatnosti i konačna	19,01%	314.498	335.169	301.281
<b>Sum</b>				
Ukupni porez sa varijantom TO 0,5%		4.740.545	5.326.188	4.493.596
Ukupni porez sa varijantom TO 0,75%		5.592.570	6.255.138	5.435.359
Ukupni porez sa varijantom TO 1%		6.826.762	7.600.757	6.799.539

## Simulacija raspodjele poreza na dohodak – ZAPADNO-HERCEGOVAČKI KANTON

Šifre općina			2018			2019			2020		
Općina	Šifra općine	Procenat	Ukupni porez sa varijantom TO 0,5%	Ukupni porez sa varijantom TO 0,75%	Ukupni porez sa varijantom TO 1%	Ukupni porez sa varijantom TO 0,5%	Ukupni porez sa varijantom TO 0,75%	Ukupni porez sa varijantom TO 1%	Ukupni porez sa varijantom TO 0,5%	Ukupni porez sa varijantom TO 0,75%	Ukupni porez sa varijantom TO 1%
ZAPADNO-HERCEGOVAČKI KANTON			2,811,143	3,316,394	4,048,270	3,158,430	3,709,297	4,507,249	2,664,702	3,223,168	4,032,127
Široki Brijeg	054	41.26%	795,998	939,064	1,146,300	894,335	1,050,317	1,276,264	754,532	912,666	1,141,729
Grude	037	19.98%	385,579	454,880	555,265	433,213	508,771	618,219	365,493	442,093	553,050
Ljubuški	059	22.19%	428,160	505,114	616,585	481,055	564,957	686,492	405,856	490,915	614,126
Posušje	070	16.57%	319,664	377,118	460,342	359,155	421,796	512,534	303,012	366,517	458,506

## Simulacija raspodjele poreza na dohodak – SARAJEVSKI KANTON

KANTON SARAJEVO	% promjena	Simulirani iznos 2018	Simulirani iznos 2019	Simulirani iznos 2020
Porez na dohodak od nesamostalne djelatnosti				
a) TO 0,5%	-10,09%	-11.540.967	-12.765.245	-13.001.310
b) TO 0,75%	-4,22%	-4.826.847	-5.338.884	-5.437.614
c) TO 1%	2,99%	3.419.969	3.782.764	3.852.717
Porez na dohodak od samostalne djelatnosti	30,00%	1.806.780	2.120.782	1.777.952
Porez na dohodak od imovine i imovinskih prava	30,00%	1.040.932	1.160.575	1.139.463
Porez na dohodak od ulaganja kapitala	30,00%	6.006.767	6.464.391	5.938.876
Porez na dohodak na dobitke iz nagradnih igara i igara na sreću	416,66%	14.467.125	15.844.006	14.057.575
Porez na dohodak od drugih samostalnih djelatnosti i konačna	19,01%	3.806.288	4.096.269	3.763.268
<b>Sum</b>				
Ukupni porez sa varijantom TO 0,5%		15.586.924	16.920.778	13.675.823
Ukupni porez sa varijantom TO 0,75%		22.301.045	24.347.140	21.239.519
Ukupni porez sa varijantom TO 1%		30.547.861	33.468.787	30.529.851

## Simulacija raspodjele poreza na dohodak – SARAJEVSKI KANTON

Šifre općina			2018			2019			2020		
Općina	Šifra općine	Procenat	Ukupni porez sa varijantom TO 0,5%	Ukupni porez sa varijantom TO 0,75%	Ukupni porez sa varijantom TO 1%	Ukupni porez sa varijantom TO 0,5%	Ukupni porez sa varijantom TO 0,75%	Ukupni porez sa varijantom TO 1%	Ukupni porez sa varijantom TO 0,5%	Ukupni porez sa varijantom TO 0,75%	Ukupni porez sa varijantom TO 1%
<b>KANTON SARAJEVO</b>			<b>15,307,918</b>	<b>21,901,856</b>	<b>30,001,054</b>	<b>16,617,896</b>	<b>23,911,326</b>	<b>32,869,696</b>	<b>13,431,026</b>	<b>20,859,331</b>	<b>29,983,366</b>
Hadžići	038	3.08%	8,599	12,302	16,852	9,334	13,431	18,463	7,544	11,717	16,842
Ilijaš	040	2.07%	5,768	8,253	11,305	6,262	9,010	12,386	5,061	7,860	11,298
Centar	077	20.72%	57,815	82,720	113,309	62,763	90,309	124,143	50,727	78,782	113,242
Iliđža	078	11.44%	31,930	45,685	62,579	34,663	49,876	68,562	28,015	43,510	62,542
Novo Sarajevo	079	21.95%	61,244	87,625	120,028	66,485	95,664	131,505	53,735	83,454	119,957
Vogošća	080	5.08%	14,180	20,288	27,790	15,393	22,149	30,447	12,441	19,322	27,773
Novi Grad	108	26.67%	74,412	106,465	145,836	80,780	116,233	159,780	65,288	101,398	145,750
Stari Grad	109	8.54%	23,819	34,079	46,681	25,857	37,205	51,144	20,898	32,457	46,653
Trnovo	093	0.44%	1,239	1,773	2,428	1,345	1,936	2,661	1,087	1,688	2,427

Projekcija - Zakon o porezu na dohodak



Simulacija raspodjele poreza na dohodak –  
KANTON 10

KANTON 10	% promjena	Simulirani iznos 2018	Simulirani iznos 2019	Simulirani iznos 2020
Porez na dohodak od nesamostalne djelatnosti				
a) TO 0,5%	-8,85%	-511.103,51	-542.865,21	-572.067,89
b) TO 0,75%	-0,51%	-29.453,42	-31.283,76	-32.966,62
c) TO 1%	11,80%	681.471,34	723.820,28	762.757,19
Porez na dohodak od samostalne djelatnosti	30,00%	34.142,10	42.900,26	35.732,70
Porez na dohodak od imovine i imovinskih prava	30,00%	8.083,10	9.545,63	9.053,40
Porez na dohodak od ulaganja kapitala	30,00%	223.436,83	233.179,86	205.625,70
Porez na dohodak na dobitke iz nagradnih igara i igara na sreću	416,66%	2.778.205,84	2.877.739,71	2.555.446,61
Porez na dohodak od drugih samostalnih djelatnosti i konačna	19,01%	141.584,47	147.758,30	130.298,15
<b>Sum</b>				
Ukupni porez sa varijantom TO 0,5%		2.674.349	2.768.259	2.364.089
Ukupni porez sa varijantom TO 0,75%		3.155.999	3.279.840	2.903.190
Ukupni porez sa varijantom TO 1%		3.866.924	4.034.944	3.698.914

## Simulacija raspodjele poreza na dohodak – KANTON 10

Šifre općina			2018			2019			2020		
Općina	Šifra općine	Procenat	Ukupni porez sa varijantom TO 0,5%	Ukupni porez sa varijantom TO 0,75%	Ukupni porez sa varijantom TO 1%	Ukupni porez sa varijantom TO 0,5%	Ukupni porez sa varijantom TO 0,75%	Ukupni porez sa varijantom TO 1%	Ukupni porez sa varijantom TO 0,5%	Ukupni porez sa varijantom TO 0,75%	Ukupni porez sa varijantom TO 1%
KANTON 10			1,752,768	2,068,442	2,534,382	1,814,317	2,149,607	2,644,502	1,549,424	1,902,751	2,424,268
Livno	055	49.93%	460,160	543,035	665,360	476,319	564,344	694,270	406,775	499,535	636,451
Tomislavgrad	028	27.75%	255,723	301,779	369,758	264,703	313,621	385,824	226,056	277,605	353,693
Kupres	052	6.29%	57,927	68,360	83,758	59,961	71,042	87,398	51,207	62,884	80,119
Glamoč	032	4.51%	41,605	49,098	60,158	43,066	51,024	62,771	36,778	45,165	57,544
Bosansko Grahovo	013	2.00%	18,453	21,777	26,682	19,101	22,631	27,842	16,313	20,032	25,523
Drvar	027	9.52%	87,712	103,509	126,826	90,792	107,571	132,337	77,537	95,218	121,316



**Federalno ministarstvo finansija**

**- na vanbudžetske fondove i budžet  
FBiH**

Prijedlog zakona o doprinosima

**Projekcija - Zakon o doprinosima**

# Zakon o doprinosima – izmjene

## ► Prijedlog nove zbirne stope doprinosa – 32,50%

- Doprinos za PIO – 17,50%
- Doprinos za zdravstveno osiguranje – 13,50%
- Doprinos za slučaj nezaposlenosti – 1,50%

### Razlozi donošenja novog zakona

- Smanjenje poreznog opterećenja rada kao ključni prioritet za unapređenje učinka tržišta rada
- Pojednostavljen način obračuna doprinosa
- Jačanje finansijske discipline
- Smanjenje obima sive ekonomije
- Trenutni sistem pruža poticaj za sklapanje ugovora o djelu umjesto ugovora o radu

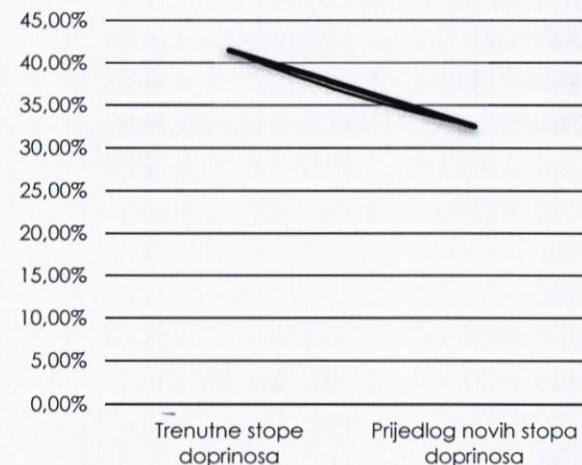

## ► Projekcija - Zakon o doprinosima

**Projekcija kretanja iznosa doprinosa u slučaju povećanja iznosa najniže plaće i različitog iznosa isplate toplog obroka**

**Opcija 1** - projekcija kretanja doprinosa u slučaju da je isplata toplog obroka u visini od 0,5% prosječne plaće

**Opcija 2** - projekcija kretanja doprinosa u slučaju da je isplata toplog obroka u visini od 0,75% prosječne plaće

**Opcija 3** - projekcija kretanja doprinosa u slučaju da je isplata toplog obroka u visini od 1 % prosječne plaće

## Federalno ministarstvo finansija

### Opcija 1 - projekcija kretanja doprinosa u slučaju da je isplata toplog obroka u visini od 0,5% prosječne plaće

Dopinos	Stopa	Projekcija prihoda od doprinosa (bruto osnovica uvećana za naknade, ugovore i povećanje najniže plaće) 0.5%	Uplate doprinosa 2020.	Razlika u KM	% razlika
PIO	17,50%	1.896.969.455	2.022.800.794	-125.831.339	-6,22%
ZO	13,50%	1.425.263.936	1.403.891.990	21.371.946	1,52%
ZA SLUČAJ NEZAPOSLENOSTI	1,50%	158.362.660	167.712.877	-9.350.217	-5,58%

### Opcija 2 - projekcija kretanja doprinosa u slučaju da je isplata toplog obroka u visini od 0,75% prosječne plaće

Dopinos	Stopa	Projekcija prihoda od doprinosa (bruto osnovica uvećana za naknade, ugovore i povećanje najniže plaće) 0.75%	Uplate doprinosa 2020.	Razlika	% razlika
PIO	17,50%	1.972.231.255	2.022.800.794	-50.569.539	-2,50%
ZO	13,50%	1.483.323.039	1.403.891.990	79.431.049	5,66%
ZA SLUČAJ NEZAPOSLENOSTI	1,50%	164.813.671	167.712.877	-2.899.206	-1,73%

### Opcija 3 - projekcija kretanja doprinosa u slučaju da isplaća toplog obroka u visini od 1 % prosječne plaće

Dopinos	Stopa	Projekcija prihoda od doprinosa (bruto osnovica uvećana za naknade, ugovore i povećanje najniže plaće) 1%	Uplate doprinosa 2020.	Razlika	% razlika
PIO	17,50%	2.047.644.487	2.022.800.794	24.843.693	1,23%
ZO	13,50%	1.541.498.961	1.403.891.990	137.606.971	9,80%
ZA SLUČAJ NEZAPOSLENOSTI	1,50%	171.277.662	167.712.877	3.564.785	2,13%

► Projekcija - Zakon o doprinosima

Uporedni prikaz Opcija 1/ Opcija 2/ Opcija 3			
Doprinos	Opcija 1 topli obrok 0,5%	Opcija 2 topli obrok 0,75%	Opcija 3 topli obrok 1 %
Doprinos za PIO	-125.831.339	-50.569.539	24.843.693
Doprinos za zdravstveno osiguranje	21.371.946	79.431.049	137.606.971
Doprinos za slučaj nezaposlenosti	-9.350.217	-2.899.206	3.564.785

